



地政總署
新發展區組

NEW DEVELOPMENT AREA SECTION
LANDS DEPARTMENT

電話 Tel: 3590 3045

圖文傳真 Fax: 3565 4270

電郵地址

本署檔號

來函檔號 Your Ref:

覆函請註明本署檔號

Please quote our reference in your reply

我們矢志努力不懈，提供盡善盡美的土地行政服務。
We strive to achieve excellence in land administration.

新界上水龍琛路 39 號上水廣場 15 樓 1501 至 1510 室
Units 1501-10, Level 15, Landmark North,
39 Lung Sum Avenue, Sheung Shui, New Territories

網址 Website : www.landsd.gov.hk

現場派遞

得寶實業公司
Double Industries Co.

敬啟者：

洪水橋/厦村新發展區第二期工程發展計劃
(包括前期工程第三期及第二階段工程)

你／貴公司在上址經營的露天／戶外業務，因上述工務計劃影響而須清拆。根據現行政策，在上址經營露天／戶外業務的經營者，如經調查確定符合資格後，將可獲發特惠津貼。其他未符合資格的人士，則不會獲發任何特惠津貼。

故現請你／貴公司於 2024 年 2 月 21 日或之前向本署新發展區組提供下列文件(如適用)的副本，以便評核你是否符合資格申領特惠津貼。

- (1) (a) 經營人之香港身份證 (b) 合夥人之香港身份證
(c) 香港公司註冊證書
- (2) 有關業務在清拆前登記日前 2 年的營運單據¹：

¹ 就洪水橋／厦村新發展區第二期發展工程而言，在計算受影響的業務經營者／寮屋住戶的最少連續佔用居住年期時，除緊接清拆前登記日期前的連續佔用居住年期外，亦會包括清拆前登記日期當日後至 2018 年 5 月 10 日期間的連續佔用居住年期，以決定業務經營者／寮屋住戶是否符合特惠津貼／安置的資格。

本信息及任何附件只供收件人使用，而其中可能載有機密及／或屬法律特權的資料。敬請注意，未獲許可，不得擅自披露或使用本信息。倘本信息誤傳給你，請立即通知本署，並刪除或銷毀本信息。本署絕不承擔因使用本信息而引致的任何法律責任。

This message including any attachment is intended for the use of the addressee only. It may contain information which is confidential and/or legally privileged. You are hereby notified that no unauthorised disclosure or use of this message is permitted. If you have received this message by mistake, please notify us immediately and delete or destroy this message, as appropriate. Any liability arising from the use of this information is excluded.

- | | |
|-------------|------------|
| (a) 報稅單或繳稅單 | (b) 營業損益表 |
| (c) 火險保單單據 | (d) 僱員保險單據 |
| (e) 器材保養單據 | (f) 商業登記證 |
| (g) 供電單據 | (h) 電話單據 |
| (i) 供水單據 | (j) 資訊服務單據 |

(3) 其他有效證明文件

本署將於稍後時間再與你／貴公司聯絡以便查閱上述文件的正本。如有需要，本署可能要求你／貴公司提供一切其他所需資料及文件。

如有查詢，請於辦公時間與本署唐淑雯女士（電話：[REDACTED]）或本信代行人聯絡。

地政總署
總產業測量師／新發展區

(吳仲基 代行)

副本送：

地政總署新發展區組清拆小組(經辦人：朱耀明先生)

2024年2月7日

本信息及任何附件只供收件人使用，而其中可能載有機密及／或屬法律特權的資料。敬請注意，未獲許可，不得擅自披露或使用本信息。倘本信息誤傳給你，請立即通知本署，並刪除或銷毀本信息。本署絕不承擔因使用本信息而引致的任何法律責任。

This message including any attachment is intended for the use of the addressee only. It may contain information which is confidential and/or legally privileged. You are hereby notified that no unauthorised disclosure or use of this message is permitted. If you have received this message by mistake, please notify us immediately and delete or destroy this message, as appropriate. Any liability arising from the use of this information is excluded.

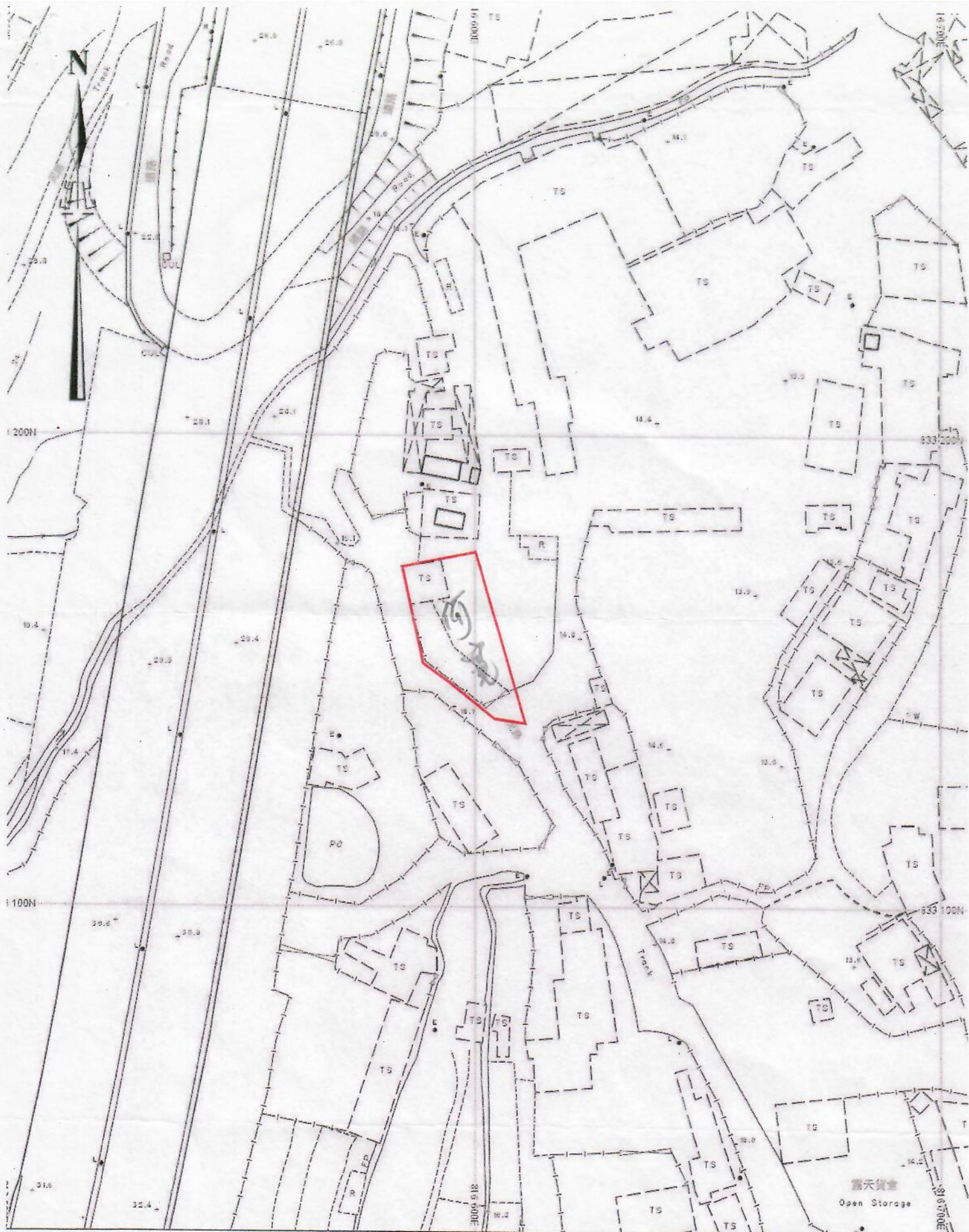

Date: 02-Feb-2024
 Lands Administration Office, Project Section
 © Copyright reserved - Hong Kong SAR Government

SCALE 1:1000

Sheet Number
 6-NW-11B 6-NW-12A

LEGEND(圖例): Occupied Area (佔用位置)

073